

# Meta 2025: Nadar, Pescar e Brincar no Ribeirão Onça





# COMUPRA



**Conselho Comunitário Unidos Pelo Ribeiro de Abreu** - COMUPRA, é uma entidade comunitária sem fins lucrativos, que atua formalmente desde 2001.

**Missão:** Contribuir para a melhoria da qualidade de vida da comunidade do bairro Ribeiro de Abreu e adjacências (baixo Onça), por meio de ações coletivas nas áreas de educação ambiental, saúde, trabalho, lazer, geração de renda, ecologia e consciência da cidadania.

A sede do COMUPRA é localizada no bairro Conjunto Ribeiro de Abreu. O espaço se tornou um Centro de Referência, Apoio/Formação, Geração de Conhecimento Socioambiental na região do Baixo Onça.

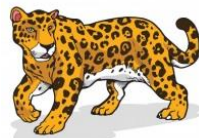



# Movimento Deixem O Onça Beber Água Limpa



O Movimento iniciou em 2007, sendo o COMUPRA o seu idealizador e principal articulador. Fazem parte do movimento vários parceiros, dentre eles: movimentos socioambientais, comunidade, escolas/faculdades e poder público.

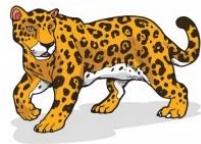

Movimento propõe, provoca e contribui para as ações de **Requalificação socioeconômica, ambiental, étnico-racial e participativa do Ribeirão Onça e toda a região do baixo Ribeirão Onça.**

Movimento realiza eventos anuais, itinerantes, composto por atividades de educação socioambiental, apresentações culturais, oficinas, exposições e informações.



# CARTOGRAFIA DAS EDIÇÕES DO DEIXEM O ONÇA BEBER ÁGUA LIMPA





# Principais reivindicações da META 2025: Nadar, Pescar e Brincar no Ribeirão Onça

1. Retirada de todas as famílias em situação de risco às margens do Ribeirão Onça (trecho entre a Cachoeira do bairro Novo Aarão Reis até os limites da ETE Ribeirão Onça)
  2. Implantação do Parque Ciliar Comunitário do Ribeirão Onça (trecho de aproximadamente 5km, citado no item 1)
  3. 100% de coleta, interceptação e tratamento de esgoto do Ribeirão Onça.
  4. Municipalização da rodovia MG-20, (aproximadamente 5km dentro território do Parque Ciliar Comunitário do Ribeirão Onça)
  5. Construção do novo acesso ao bairro Ribeiro de Abreu e região;
- 

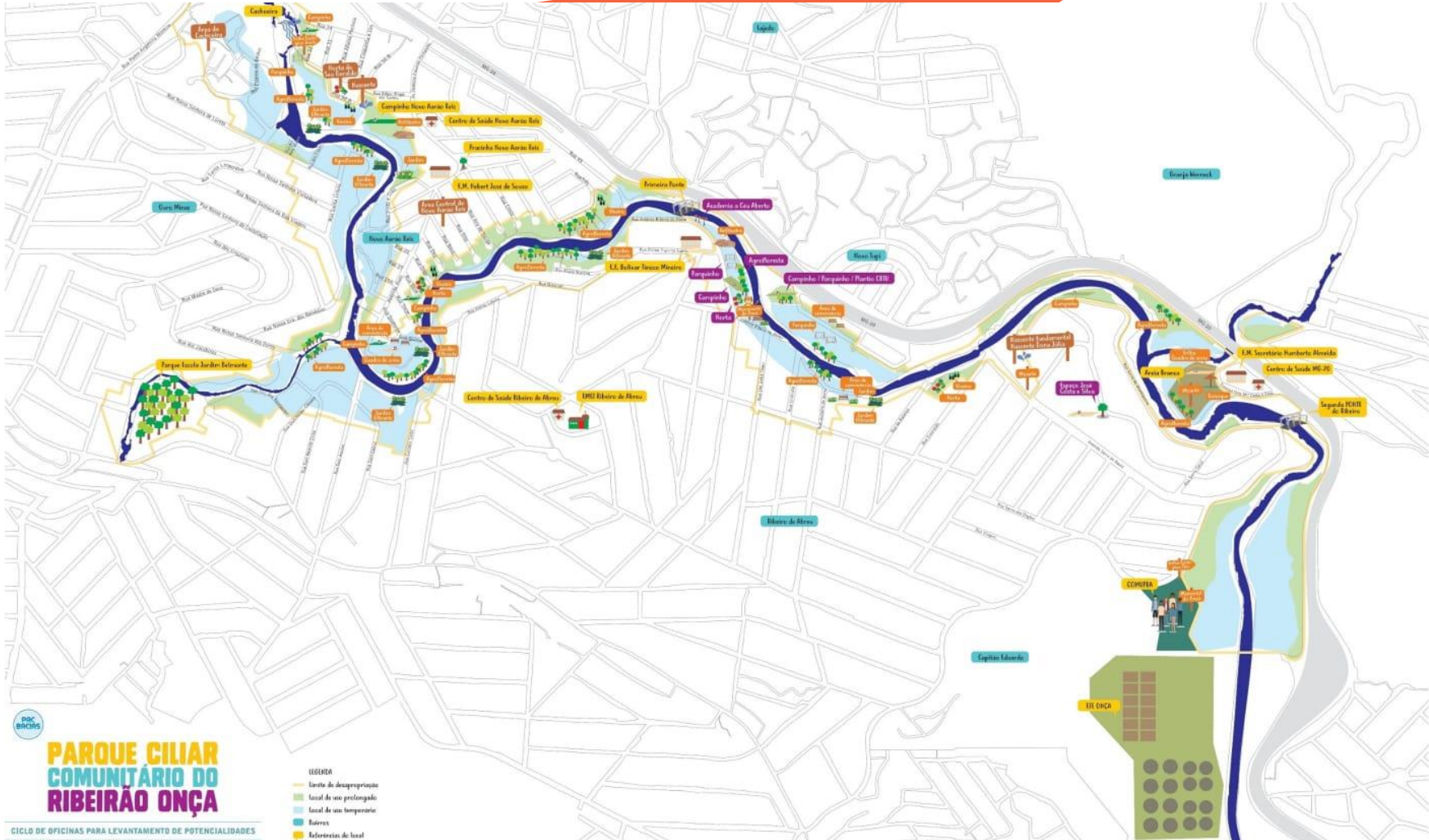

POC  
BOSCHIS

# PARQUE CILIAR COMUNITÁRIO DO RIBEIRÃO ONÇA

- LEGENDA
- limite de desapropriação
  - limite de uso protegido
  - limite de uso temporário
  - Ruínas
  - Referências do local

CICLO DE OFICINAS PARA LEVANTAMENTO DE POTENCIALIDADES

## Principais Comunidades do Baixo Onça:

Ouro Minas/Vila Fazendinha, Novo Aarão Reis, Belmonte, Novo Tupi, Novo Lajedo, Conj. CBTU, Quilombo Mangueiras, Ribeiro de Abreu, Conj. Ribeiro de Abreu, Casas Populares, Monte Azul e Maria Tereza

**- A região abriga centenas de nascentes e cursos d'água que abastecem o Ribeirão Onça;**



# Características do Ribeirão Onça:

O Ribeirão Onça se forma a partir da confluência do **Ribeirão Pampulha** com o **Córrego Cachoeirinha**. Até a sua foz, no Ribeirão das Velhas, tem 11,59km de extensão, sendo 3,36 canalizados e 8,22 em leito aberto, dividindo as Regiões Norte e Nordeste de BH;





# O Ribeirão Onça tem potencial para lazer e turismo com cachoeiras, praias e Ilhas

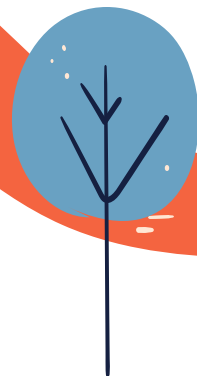
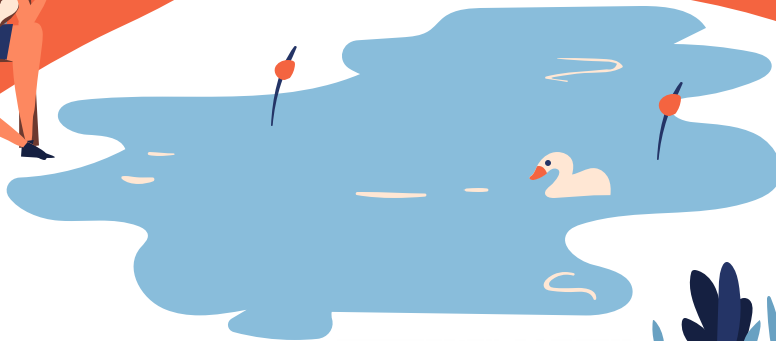

# Ribeirão Onça em Números



## Cachoeiras

- Novo Aarão Reis / Ouro Minas  
Extensão 190 m; Queda de aprox. 31 m;
- Novo Aarão Reis/ Ribeiro de Abreu  
Extensão de 72 m; Queda de 9 m;
- Ribeiro de Abreu / Conjunto Ribeiro de Abreu  
Extensão de 106 m; Queda de 11 m;



## Praias

- 4 à margem direita;
- 5 à margem esquerda;



## Afluentes

- Margem direita: Córrego Gorduras
- Margem esquerda: Córregos Nossa Senhora da Piedade, Lajinha e Santinha e Ribeirão Izidora.



# CACHOEIRA E CORREDEIRAS



CACHOEIRA DO ONÇA EM JAN 2020

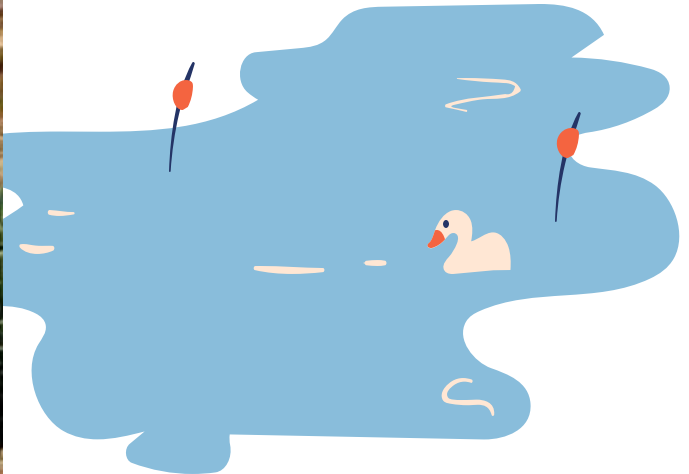
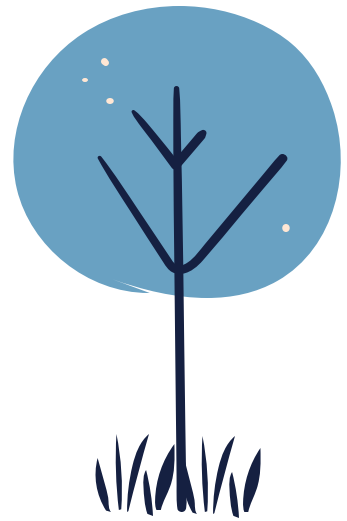



PRAIA





# NASCENTE FUNDAMENTAL



# Transformação







# MUTIRÕES



# MUTIRÕES

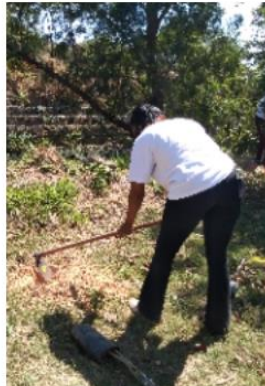

# PARQUINHO - HORTA - AGROFLORESTA



# Circuitos socioambientais, culturais e étnico-raciais do Baixo Onça.



# SEDE DO COMUPRA





## Pergunta chave

Sabemos que somos parceiros há bastante tempo! Diante de tudo que foi apresentado, gostaríamos de saber se o CBH Velhas irá somar também nessa luta? Se sim, de que maneira?

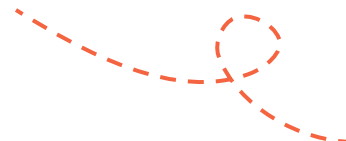



## Nossas demandas:

- Apoio técnico na construção das propostas, juntamente com o conhecimento comunitário;
- Apoio financeiro no desenvolvimento das ações;
- Apoio na mobilização social para o desenvolvimento das ações;
- Apoio na divulgação das ações do COMUPRA e do Movimento Deixem o Onça Beber Água Limpa nos canais de comunicação do CBH Velhas e Rio São Francisco;
- Participação da diretoria do CBH Velhas nas reuniões do COMUPRA e Movimento Deixem o Onça Beber Água Limpa (parceiros: Escolas, SUDECAP, URBEL, SUSAN, SMMA, COPASA, dentre outros) sobre a Meta 2025, tendo em vista que a equipe de Mobilização já participa;
- Participação no processo de ocupação coletiva dos espaços públicos já desocupados, como por exemplo na construção de espaços de lazer, convivência e hortas comunitárias;



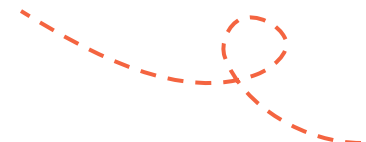

## **Demandas existentes e em andamento:**

- Revitalização da Nascente Fundamental do Parque Ciliar Comunitário do Ribeirão Onça;
  - Revitalização do espaço comunitário de lazer e convivência, horta comunitária e agrofloresta urbana no Ribeiro de Abreu às margens do Ribeirão Onça;;
  - Revitalização Espaço comunitário Jose Costa e Silva no bairro Conjunto Ribeiro de Abreu;
  - Construção do espaço comunitário de lazer e convivência, horta comunitária no bairro Novo Aarão Reis às margens do Ribeirão Onça
  - Parceria financeira no desenvolvimento de fossas ecológicas no baixo onça;
- 
- 





# COMUPRA

Conselho Comunitário Unidos Pelo Ribeiro de Abreu

*Atuando desde 2001*

Endereço: Sede na rua Serra dos Órgãos, n° 335 bairro Conjunto Ribeiro de Abreu, regional nordeste de Belo Horizonte

Horário de funcionamento: 08:00h às 16:00h

E-mail: [comupra.comupra@gmail.com](mailto:comupra.comupra@gmail.com)

Instagram:

Obrigada a todas (os)!

