



MINISTÉRIO DA EDUCAÇÃO - MEC
UNIVERSIDADE FEDERAL DO PIAUÍ - UFPI
PRÓ-REITORIA DE EXTENSÃO E CULTURA - PREXC
COORDENADORIA DE
PROGRAMAS E CURSOS DE FORMAÇÃO
PROFISSIONAL E POLÍTICAS SOCIAIS - CFOPS



RELATÓRIO DE PRESTAÇÃO DE SERVIÇOS DE EXTENSÃO

Envio **SOMENTE** pelo e-mail: extensionistas@ufpi.edu.br

1. Tipo de Prestação de Serviço:

() assessoria () consultoria () atendimento () orientação (X) outro

2. Título da Prestação de Serviço: Fique em casa e garanta a feira: alternativas para a comercialização dos produtos da agricultura familiar em tempo de pandemia

3. Unidade/departamento Proponente: Curso de Licenciatura em Educação do Campo, área Ciências da Natureza

4. Coordenador(a) da Prestação de Serviço:

Nome: Tamaris Gimenez Pinheiro

Titulação: Doutorado

CPF: 000.724.391-06

SIAPE: 1050047

E-mail: tamarisgimenez@gmail.com

Fone UFPI: (89) 3422-2082

Cel: (89) 99458-2331

Unidade/Departamento: Curso de Licenciatura em Educação do Campo, área Ciências da Natureza

5. Coordenador(a) Adjunto(a):

Nome: Daniela Rosa Alves da Silva Pereira

Titulação: Especialista

CPF: 676.836.064-72

SIAPE: 18695086

E-mail: danrosa@ufpi.edu.br

Fone UFPI: (89) 3422-2082

Cel: (89) 9913-2929

Unidade/Departamento: Curso de Licenciatura em Educação do Campo, área Ciências da Natureza

6. Vinculado ao Projeto de Extensão:

“Em busca de extensionistas para o enfrentamento do coronavírus”, cadastrado na CPPEC/PREXC.

Código: PJ03/2020-UFPI-191-NVPJ/PG

7. Período de Realização¹: Março/2020 até Novembro/2020

8. Local de Realização: Rua Juarez Duarte de Carvalho, 85. Bairro DNER. Picos, Piauí

9. Horário: Todas as quintas-feiras das 07h00min às 13h00min

10. Carga Horária Total: 256 horas

11. Público-alvo (Informação quantitativa e qualitativa):

Interno: 25 servidores do CSHNB e suas famílias

Externo: 35 famílias de agricultores e cerca 200 famílias da cidade de Picos



MINISTÉRIO DA EDUCAÇÃO - MEC
UNIVERSIDADE FEDERAL DO PIAUÍ - UFPI
PRÓ-REITORIA DE EXTENSÃO E CULTURA - PREXC
COORDENADORIA DE
PROGRAMAS E CURSOS DE FORMAÇÃO
PROFISSIONAL E POLÍTICAS SOCIAIS - CFOPS



12. Atividades realizadas na prestação de serviços:

Em março de 2020 as atividades na UFPI foram suspensas para controle da transmissão do Sars-CoV-2 considerando a declaração de pandemia da doença COVID-19 emitido pela Organização Mundial de Saúde, em 11 de março de 2020; o Art. 207 da Constituição Federal; a Lei No 13.979, de 6 de fevereiro de 2020; a Instrução Normativa N° 21, de 16 de março de 2020, do Ministério da Economia; a Nota Técnica N° 66/2018, de 30 de janeiro de 2018 do Ministério do Planejamento; a Portaria n° 356, de 11 de março de 2020, do Ministério da Saúde; e a Portaria n° 343, de 17 de março de 2020, do Ministério da Educação, e formalizada pela Resolução N° 015/2020 CONSUN/UFPI. Desde então, as atividades nos *campi* estão restritas aos serviços essenciais. Esse cenário inviabilizou a venda semanal dos produtos da feira no CSHNB (Projeto de extensão intitulado “A feira é livre no espaço universitário: aproximando a agricultura familiar ao ambiente acadêmico do *Campus* Senador Helvídio Nunes de Barros”, PJ10/18-CSHNB-067-09/20-NV). Além da perda do espaço universitário para as vendas, os/as agricultores/as colaboradores/as do referido projeto foram impedidos/as também de realizar a comercialização na feira livre da cidade, medida adotada por meio do Decreto N° 042/2020 da Prefeitura Municipal de Picos para controle do COVID-19.

Diante dessa situação várias preocupações foram geradas: i) a situação dos/as produtores/as, que estavam impedidos/as de vender seus produtos, logo iriam perdê-los; ii) a diminuição/dificuldade de acesso de alimentos saudáveis para a população do município por conta do isolamento social; e iii) a crescente propagação da doença. Dessa forma, com a oportunidade da integração de ações no Projeto “Em busca de extensionistas para o enfrentamento do coronavírus” (PJ03/2020-UFPI-191-NVPJ/PG) estabelecemos vias remotas para a comercialização dos produtos com a utilização de um espaço alternativo, cedido pela Igreja do Nazareno de Picos, para entrega dos pedidos que cumpria as exigências da Organização Mundial de Saúde e possuía fácil acesso do público alvo. Utilizamos para as entrega o sistema *drive thru* de modo a contribuir com medidas concretas para evitar o contágio pela doença.

Iniciamos a organização dos pedidos dos clientes usando ferramenta gratuita do Google. Na primeira semana realizamos apenas 16 vendas, todas para servidores da UFPI/CSHNB que já conheciam do projeto. Após divulgação em mídias sociais quadruplicamos o número de famílias atendidas. A ampliação do alcance do projeto nos levou a aumentar: i) as parcerias, que eram com 10 famílias e passou a ser 35, ligadas ao Movimento Internacional da Juventude Agrária Rural e Católica (MIJARC-Piauí), ao Movimento dos Pequenos Agricultores (MPA) e Sindicatos dos Trabalhadores Rurais (FIG. 1-3); e ii) a oferta de produtos, que na primeira semana de vendas online foi 30 itens entre hortaliças e frutas e hoje ultrapassa 200, com a inclusão de produtos minimamente processados, plantas medicinais, produtos derivados do leite, carnes, doces, entre outros (QUADRO 1).

O faturamento médio semanal foi de R\$ 2.000,00, com o mês completo de vendas *online* que menor arrecadou foi abril de 2020 e o de maior venda foi julho do mesmo ano (FIG. 4). A média semanal de pedidos foi de 51, com a semana com maior número de vendas atingindo 66 pedidos. Com o aumento no número de doentes na cidade as exigências para o isolamento foram intensificadas e vimos a necessidade da inclusão do sistema *delivery* para garantir o acesso aos produtos da feira com o mínimo de exposição possível dos clientes e de nossos parceiros.

Esse crescimento exigiu já na quarta semana de comercialização a compra da licença de um *site* de vendas online (<https://kyte.site/feira-cshnb>) (FIG. 5), pago com recursos próprios das coordenadoras do projeto. No entanto, como as vendas dos produtos da feira possuem diversas particularidades que diferem da venda convencional de uma empresa (cujo *site* adquirido atenderia perfeitamente a demanda), uma parceria com uma *startup* de computação, *Cerebrum*, foi firmada para o desenvolvimento de um *site* que suprisse as necessidades e superasse as dificuldades que estávamos encontrando em operacionalizar as vendas da feira. Esse *site* (FIG. 6) está em fase de teste e em breve



MINISTÉRIO DA EDUCAÇÃO - MEC
UNIVERSIDADE FEDERAL DO PIAUÍ - UFPI
PRÓ-REITORIA DE EXTENSÃO E CULTURA - PREXC
COORDENADORIA DE
PROGRAMAS E CURSOS DE FORMAÇÃO
PROFISSIONAL E POLÍTICAS SOCIAIS - CFOPS



será disponibilizado para efetivação dos pedidos. Os desenvolvedores do *site* se voluntariaram para o trabalho por acreditarem na potencialidade do projeto.

Além dessa ferramenta digital, intensificamos o uso das mídias sociais, principalmente o Instagram para que pudéssemos alcançar um maior número de clientes. O perfil da feira (<https://www.instagram.com/feiracshnb/>) conta hoje com 436 seguidores e 52 publicações que variam entre peças de divulgação dos produtos, receitas de clientes, orientações quanto ao funcionamento das vendas *online*, publicações de outros projetos de extensão com relação à temática do nosso projeto, *posts* para conhecimento e valorização dos/as agricultores/as colaboradores, entre outras (FIG. 7). O *feedback* dos clientes é muito positivo com muitos deles auxiliando na divulgação do projeto em seus próprios perfis (FIG. 8). Outra ferramenta digital que auxiliou na operacionalização do contato com os clientes da feira foi o grupo de WhatsApp (FIG. 9) que conta atualmente com 159 participantes, incluindo os administradores que são as coordenadoras do projeto, docente colaborador, discente colaborador e agricultoras parceiras. No grupo são publicadas todas as segundas-feiras uma chamada com o link para o *site* e mensagens de separação dos pedidos para retirada. Essa comunicação é muito importante pois coordena o acesso dos clientes ao local de retirada dos pedidos evitando aglomerações nesse momento de pandemia.

A operacionalização das vendas *online* é bastante complexa e dependeu da assistência direta das coordenadoras do projeto (FIG. 10-14). No entanto, com o desenvolvimento das ações estamos garantindo e ampliando o acesso do público alvo à alimentos produzidos com boas práticas agrícolas, colaborando para a prevenção de infecções com o COVID 19 no município de Picos e gerando renda para os/as agricultoras/es da região. Uma grande conquista do projeto foi o fato dos/as produtores/as terem optado por continuar a venda *online* mesmo com a suspensão do decreto da Prefeitura de Picos supracitado, o que demonstra que os ganhos obtidos atendem as expectativas comerciais deles/as e reforçam a eficácia de ferramentas digitais para a oferta e comercialização de produtos oriundos das práticas da agricultura familiar. Além disso, a não exposição dos/as produtores/as ao novo corona vírus no espaço da feira convencional minimiza a disseminação da doença para as comunidades campesinas.



MINISTÉRIO DA EDUCAÇÃO - MEC
UNIVERSIDADE FEDERAL DO PIAUÍ - UFPI
PRÓ-REITORIA DE EXTENSÃO E CULTURA - PREXC
COORDENADORIA DE
PROGRAMAS E CURSOS DE FORMAÇÃO
PROFISSIONAL E POLÍTICAS SOCIAIS - CFOPS



FIGURA 1: Agricultoras da Comunidade Rural Engano dos Rodrigues, do município de Ipiranga do Piauí-PI, ligada ao Movimento Internacional da Juventude Agrária Rural e Católica (MIJARC-Piauí).



Fonte: LIMA (2020).

FIGURA 2: Agricultores/as da Comunidade Rural Lagoa Seca, do município de Ipiranga do Piauí-PI, ligada ao Movimento Internacional da Juventude Agrária Rural e Católica (MIJARC-Piauí).



Fonte: LIMA (2020).



MINISTÉRIO DA EDUCAÇÃO - MEC
UNIVERSIDADE FEDERAL DO PIAUÍ - UFPI
PRÓ-REITORIA DE EXTENSÃO E CULTURA - PREXC
COORDENADORIA DE
PROGRAMAS E CURSOS DE FORMAÇÃO
PROFISSIONAL E POLÍTICAS SOCIAIS - CFOPS



FIGURA 3: Agricultores/as de diversos municípios da região ligados ao Movimento dos Pequenos Agricultores (MPA), Piauí.



Fonte: GALVÃO (2020).

QUADRO 1: Lista dos produtos oferecidos pela feira do *Campus* Senador Helvídio Nunes de Barros na versão *online* do projeto.

	Produtos	Fornecedor
1	Abóbora (Pedaço)	Santana do Piauí
2	Abóbora sem casca picada (Kg)	Cesta Camponesa MPA
3	Abobrinha (Unidade)	Santana do Piauí
4	Açafrão (Pacote)	Santana do Piauí
5	Acelga (Unidade)	Santana do Piauí
6	Acerola (pacote)	Santana do Piauí
7	Agrião (Maço)	Santana do Piauí
8	Agrião da terra (Maço)	Santana do Piauí
9	Alface americana (Unidade)	Santana do Piauí
10	Alface crespa (Unidade)	Santana do Piauí
11	Alface roxa (Unidade)	Santana do Piauí



MINISTÉRIO DA EDUCAÇÃO - MEC
UNIVERSIDADE FEDERAL DO PIAUÍ - UFPI
PRÓ-REITORIA DE EXTENSÃO E CULTURA - PREXC
COORDENADORIA DE
PROGRAMAS E CURSOS DE FORMAÇÃO
PROFISSIONAL E POLÍTICAS SOCIAIS - CFOPS



12	Almeirão (Maço)	Santana do Piauí
13	Amendoim com casca (Kg)	Santana do Piauí
14	Amendoim com casca (Pacote)	Santana do Piauí
15	Amendoim sem casca (500 g)	Santana do Piauí
16	Arroz agroecológico (1 Kg)	Cesta Camponesa MPA
17	Ata (Unidade)	Santana do Piauí
18	Ata (Unidade)	Cesta Camponesa MPA
19	Banana da terra/chifre de boi (Kg)	Santana do Piauí
20	Banana nanica (Kg)	Santana do Piauí
21	Banha de porco temperada (500 g)	Cesta Camponesa MPA
22	Barrinha de castanhas e grãos (Unidade)	Cesta Camponesa MPA
23	Batata doce (Kg)	Cesta Camponesa MPA
24	Beiju de forno (Unidade)	Cesta Camponesa MPA
25	Beiju de goma fresca com gergelim torrado (Unidade)	Cesta Camponesa MPA
26	Berinjela (Pacote)	Santana do Piauí
27	Beterraba (Maço)	Santana do Piauí
28	Bolinho de goma torrada (Unidade)	Nice
29	Bolo Corredor	Nice
30	Bolo de amendoim (Grande)	Cesta Camponesa MPA
31	Bolo de canela (Médio)	Nice
32	Bolo de cenoura com calda de chocolate (Grande)	Nice
33	Bolo de chocolate amargo com cobertura (Médio)	Nice
34	Bolo de coco (Grande)	Cesta Camponesa MPA
35	Bolo de fubá com goiabada (Médio)	Nice
36	Bolo de laranja (Médio)	Nice
37	Bolo de Limão (Marmitta grande)	Nice
38	Bolo de macaxeira (Grande)	Cesta Camponesa MPA
39	Bolo de macaxeira (Médio)	Nice
40	Bolo de milho tradicional (Médio)	Nice
41	Bolo de milho verde cremoso (Médio)	Nice
42	Bolo de Puba (Pequeno)	Cesta Camponesa MPA
43	Bolo frito (Unidade)	Cesta Camponesa MPA
44	Bolo mesclado (Médio)	Nice
45	Bolo simples (Médio)	Nice
46	Brócolis (Maço)	Santana do Piauí
47	Buchada cozida (Uma bola)	Socorro
48	Buchada crua (Uma bola)	Socorro
49	Cachaça Criola (garrafa)	Cesta Camponesa MPA
50	Café agroecológico (250g)	Cesta Camponesa MPA
51	Caju (unidade)	Cesta Camponesa MPA
52	Caldo de cana congelado (Garrafa)	Cesta Camponesa MPA
53	Camomila (Maço)	Cesta Camponesa MPA
54	Canjica - mingau de milho (Pote 250 mL)	Nice
55	Capim santo (Maço)	Cesta Camponesa MPA
56	Carambola (pacote)	Santana do Piauí
57	Carne de caprino (Kg)	Cesta Camponesa MPA



MINISTÉRIO DA EDUCAÇÃO - MEC
UNIVERSIDADE FEDERAL DO PIAUÍ - UFPI
PRÓ-REITORIA DE EXTENSÃO E CULTURA - PREXC
COORDENADORIA DE
PROGRAMAS E CURSOS DE FORMAÇÃO
PROFISSIONAL E POLÍTICAS SOCIAIS - CFOPS



58	Carne de carneiro (Kg)	Cesta Camponesa MPA
59	Carne de porco caipira (Kg)	Cesta Camponesa MPA
60	Carneiro no caldo (Pote 500 mL)	Socorro
61	Castanha (200g)	Zezin
62	Castanha (500g)	Zezin
63	Cebolinha (maço)	Santana do Piauí
64	Cheiro verde	Santana do Piauí
65	Coalhada escorrida pacote	Santana do Piauí
66	Cocada branca caseira (Unidade)	Cesta Camponesa MPA
67	Cocada caseira - coco queimado (Unidade)	Cesta Camponesa MPA
68	Coco seco (unidade)	Cesta Camponesa MPA
69	Coco verde (unidade)	Santana do Piauí
70	Coco verde (unidade)	Cesta Camponesa MPA
71	Colorau Caseiro (Pacote 100g)	Cesta Camponesa MPA
72	Conserva de Pimenta Malagueta (250 g)	Cesta Camponesa MPA
73	Conserva de pimenta malagueta (Frasco)	Santana do Piauí
74	Conserva mista de pimenta (Frasco)	Santana do Piauí
75	Couve (Maço)	Santana do Piauí
76	Doce de abóbora em calda (500 g)	Cesta Camponesa MPA
77	Doce de banana (500 g)	Cesta Camponesa MPA
78	Doce de buriti (500 g)	Zezin
79	Doce de buriti (500 g)	Nice
80	Doce de caju com coco (250 g)	Cesta Camponesa MPA
81	Doce de caju em calda (500 g)	Cesta Camponesa MPA
82	Doce de gergelim (250 g)	Santana do Piauí
83	Doce de gergelim (500 g)	Cesta Camponesa MPA
84	Doce de goiaba (500 g)	Cesta Camponesa MPA
85	Doce de leite (250 g)	Santana do Piauí
86	Doce de leite (500 g)	Cesta Camponesa MPA
87	Doce de leite com coco (barra de 800 g)	Zezin
88	Doce de leite granulado (900 g)	Zezin
89	Doce de leite SEM coco (barra 800 g)	Zezin
90	Doce de mamão (250 g)	Santana do Piauí
91	Doce de mamão cristalizado (250 g)	Cesta Camponesa MPA
92	Doce de mamão em calda (500 g)	Cesta Camponesa MPA
93	Erva Cidreira (Maço)	Santana do Piauí
94	Erva Cidreira (Maço)	Cesta Camponesa MPA
95	Espinafre (Unidade)	Santana do Piauí
96	Farinha de mandioca amarela (Kg)	Cesta Camponesa MPA
97	Farinha de mandioca branca (Kg)	Cesta Camponesa MPA
98	Farofa de fígado de porco (500 g)	Cesta Camponesa MPA
99	Fava seca (Pacote)	Santana do Piauí
100	Feijão andu (500 g)	Cesta Camponesa MPA
101	Feijão seco (Kg)	Cesta Camponesa MPA
102	Feijão verde (Pacote)	Santana do Piauí
103	Feijão verde (Pacote)	Cesta Camponesa MPA
104	Feijão verde em vagem (Kg)	Cesta Camponesa MPA
105	Feijoada (Pote 500 mL)	Socorro
106	Flocão de milho (NÃO TRANSGÊNICO) (500 g)	Cesta Camponesa MPA



MINISTÉRIO DA EDUCAÇÃO - MEC
UNIVERSIDADE FEDERAL DO PIAUÍ - UFPI
PRÓ-REITORIA DE EXTENSÃO E CULTURA - PREXC
COORDENADORIA DE
PROGRAMAS E CURSOS DE FORMAÇÃO
PROFISSIONAL E POLÍTICAS SOCIAIS - CFOPS



107	Folha de amora (Maço)	Cesta Camponesa MPA
108	Galinha caipira (abatida, cerca de 1,5 Kg) Unidade	Cesta Camponesa MPA
109	Galinha caipira (abatida, cerca de 2 Kg) Unidade	Cesta Camponesa MPA
110	Gengibre (Pacote)	Santana do Piauí
111	Gergelim branco (Pacote 100 g)	Cesta Camponesa MPA
112	Goiaba (Pacote)	Santana do Piauí
113	Goma de Mandioca Fresca (Kg)	Cesta Camponesa MPA
114	Goma de mandioca seca (Kg)	Cesta Camponesa MPA
115	Guiné (limpa, Inteira)	Cesta Camponesa MPA
116	Hortelã (Maço)	Santana do Piauí
117	Hortelã (Maço)	Cesta Camponesa MPA
118	Hortelã vick (Maço)	Santana do Piauí
119	Jiló (Pacote)	Santana do Piauí
120	Laranja (Unidade)	Santana do Piauí
121	Limão (Pacote)	Santana do Piauí
122	Limão galego (Pacote)	Santana do Piauí
123	Limão siciliano (Pacote)	Santana do Piauí
124	Linguiça caseira de porco (Kg)	Cesta Camponesa MPA
125	Macaxeira (Kg)	Santana do Piauí
126	Malva do Reino (Maço)	Santana do Piauí
127	Malva Santa (Maço)	Santana do Piauí
128	Mamão (Kg)	Santana do Piauí
129	Manga fiapo (Kg)	Cesta Camponesa MPA
130	Manjericão (Maço)	Cesta Camponesa MPA
131	Manjericão (Maço)	Santana do Piauí
132	Manteiga (250 mL)	Zezin
133	Maracujá nativo (Pacote)	Santana do Piauí
134	Maracujá nativo (Unidade)	Cesta Camponesa MPA
135	Massa macarrão caseiro (Pacote 250g)	Cesta Camponesa MPA
136	Mastruz (Maço)	Cesta Camponesa MPA
137	Mastruz (Maço)	Santana do Piauí
138	Maxixe (Pacote)	Santana do Piauí
139	Mel (1L)	Cesta Camponesa MPA
140	Mel de cana (1 L)	Cesta Camponesa MPA
141	Mel no favo (750 g)	D. Remédios
142	Melancia (Unidade)	Cesta Camponesa MPA
143	Milho verde (Unidade)	Santana do Piauí
144	Mingau de milho/canjica (500 g)	Cesta Camponesa MPA
145	Mingau maranhense (500 g)	Cesta Camponesa MPA
146	Mungunzá salgado (Pote 500 g)	Cesta Camponesa MPA
147	Ovos caipira (Dúzia)	Santana do Piauí
148	Ovos caipira (Dúzia)	Cesta Camponesa MPA
149	Ovos de Codorna (Dúzia)	Cesta Camponesa MPA
150	Panelada (Pote 500 mL)	Socorro
151	Pão de ló de polvilho (unidade)	Cesta Camponesa MPA
152	Pão de queijo caseiro (Pacote c/ 10 und.)	Cesta Camponesa MPA
153	Pãozinho caseiro (Pacote com 6 unidade)	Nice
154	Pepino (Unidade)	Santana do Piauí
155	Pepino chinês (Pacote)	Santana do Piauí



MINISTÉRIO DA EDUCAÇÃO - MEC
UNIVERSIDADE FEDERAL DO PIAUÍ - UFPI
PRÓ-REITORIA DE EXTENSÃO E CULTURA - PREXC
COORDENADORIA DE
PROGRAMAS E CURSOS DE FORMAÇÃO
PROFISSIONAL E POLÍTICAS SOCIAIS - CFOPS



156	Peta (Pacote)	Nice
157	Pimenta de cheiro (Pacote)	Santana do Piauí
158	Pimenta dedo de moça (Pacote)	Santana do Piauí
159	Pimenta malagueta (Pacote)	Santana do Piauí
160	Polpa ata (500 g)	Cesta Camponesa MPA
161	Polpa de acerola (Kg)	Cesta Camponesa MPA
162	Polpa de acerola (Kg)	Santana do Piauí
163	Polpa de caju (Kg)	Cesta Camponesa MPA
164	Polpa de goiaba (Kg)	Cesta Camponesa MPA
165	Polpa de goiaba (Kg)	Santana do Piauí
166	Polpa de mamão (Kg)	Cesta Camponesa MPA
167	Polpa de umbu (200 g)	Cesta Camponesa MPA
168	Polpa de umbu (Kg)	Cesta Camponesa MPA
169	Polpa de umbu (Kg)	Santana do Piauí
170	Polpa manga (1 Kg)	Cesta Camponesa MPA
171	Puba (Pacote)	Cesta Camponesa MPA
172	Puba Fresca (Kg)	Cesta Camponesa MPA
173	Puba fresca (250 g)	Santana do Piauí
174	Queijo coalho (500g)	ZeZin
175	Queijo manteiga caseiro Mons. Hipólito (500g)	ZeZin
176	Queijo manteiga (Pernambuco) 500g	ZeZin
177	Quiabo (Pacote)	Santana do Piauí
178	Rabanete (Maço)	Santana do Piauí
179	Rapadura batida (300 g)	ZeZin
180	Rapadura caseira - Inhuma (300 g)	ZeZin
181	Rapadura caseira preta - Inhuma (300 g)	ZeZin
182	Rapadura com amendoim (500 g)	ZeZin
183	Rapadura com coco (500 g)	ZeZin
184	Rapadura de caju (Unidade)	Cesta Camponesa MPA
185	Rosca (Média)	Nice
186	Rosca (Média)	Nice
187	Rosca grande (Unidade)	Cesta Camponesa MPA
188	Rosca pequena (Unidade)	Nice
189	Rota 1 (Centro, Parque Exposição, Junco)	Entrega
190	Rota 2 (Bomba, Passagem das Pedras, Ipueiras - até Igreja Católica)	Entrega
191	Rota 3 (Canto da Várzea, Jardim Natal)	Entrega
192	Rota 4 (Belo Norte, Cohab, Pantanal, Mangueirão, Morada do Sol)	Entrega
193	Rota 5 (Altamira -até Cond. Santiago)	Entrega
194	Rúcula (Maço)	Santana do Piauí
195	Salsinha	Santana do Piauí
196	Sarapatel (Pote 500 mL)	Socorro
197	Sequinhos (Bandeja)	Nice
198	Sequinhos sabor maracujá (Bandeja)	Nice
199	Tamarindo (Pacote)	Cesta Camponesa MPA
200	Tambaqui postas (1 Kg)	Cesta Camponesa MPA
201	Tangerina	Santana do Piauí
202	Tempero caseiro (500 mL)	Cesta Camponesa MPA



MINISTÉRIO DA EDUCAÇÃO - MEC
UNIVERSIDADE FEDERAL DO PIAUÍ - UFPI
PRÓ-REITORIA DE EXTENSÃO E CULTURA - PREXC
COORDENADORIA DE
PROGRAMAS E CURSOS DE FORMAÇÃO
PROFISSIONAL E POLÍTICAS SOCIAIS - CFOPS



203	Tempero pronto em pasta (500 g)	Santana do Piauí
204	Tilápia inteira limpa (Kg)	Cesta Camponesa MPA
205	Tomate cereja (Pacote)	Santana do Piauí
206	Torta de frango na marmitta (Grande)	Nice
207	Toucinho de porco (1 Kg)	Cesta Camponesa MPA
208	Trufa de amendoim (Pote c/ 10 und.)	Santana do Piauí
209	Trufa de buriti (Pote c/ 10 und.)	Santana do Piauí
210	Trufa de limão (Pote c/ 10 und.)	Santana do Piauí
211	Trufa de maracujá (Pote c/ 10 und.)	Santana do Piauí
212	Umbu cajá (Pacote)	Cesta Camponesa MPA
213	Umbu cajá (Pacote)	Santana do Piauí
214	Vinagreira (Maço)	Cesta Camponesa MPA
215	Vinagreira fruto (Pacote)	Santana do Piauí
216	Vinagreira fruto (Pacote)	Cesta Camponesa MPA
217	Vinagreira fruto desidratado (Pacote 100 g)	Cesta Camponesa MPA

Fonte: PINHEIRO (2020).

FIGURA 4: Arrecadação mensal e número de pedidos da feira do *campus* Senador Helvídio Nunes de Barros, município de Picos com as vendas *online* ocorridas entre março e setembro de 2020.

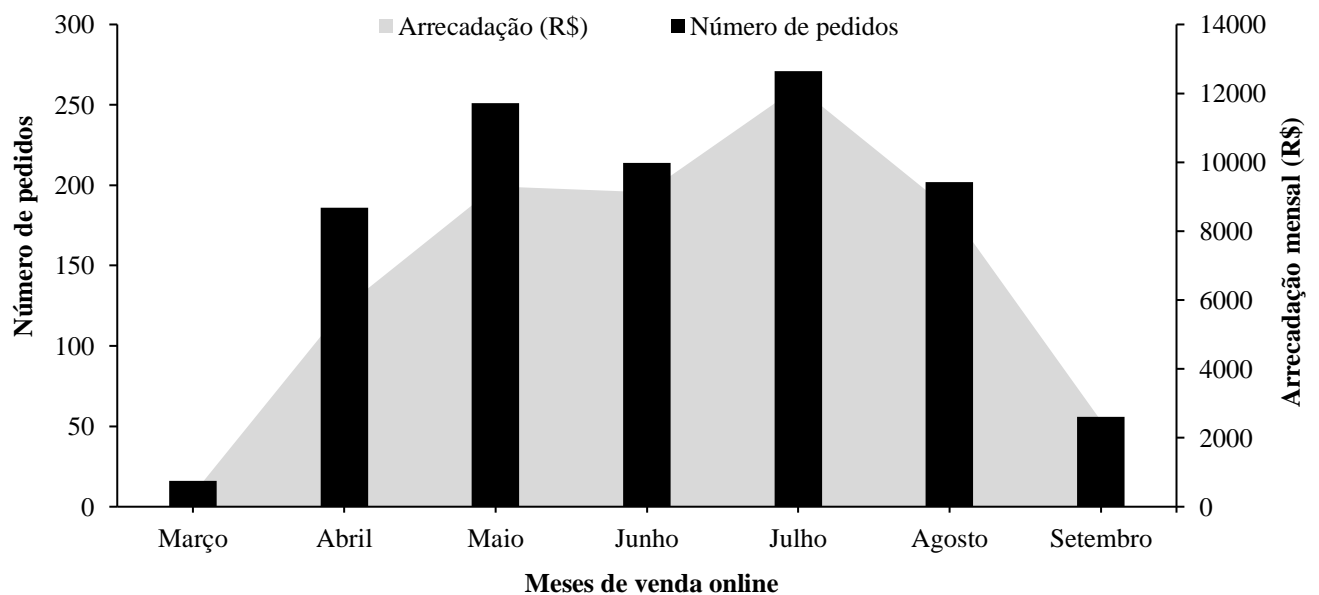

Fonte: Elaborada pelas coordenadoras do projeto a partir de dados do Kyte® (2020).



MINISTÉRIO DA EDUCAÇÃO - MEC
UNIVERSIDADE FEDERAL DO PIAUÍ - UFPI
PRÓ-REITORIA DE EXTENSÃO E CULTURA - PREXC
COORDENADORIA DE
PROGRAMAS E CURSOS DE FORMAÇÃO
PROFISSIONAL E POLÍTICAS SOCIAIS - CFOPS



FIGURA 5: Apresentação do site da feira do *campus* Senador Helvídio Nunes de Barros, no domínio do Kyte®.



Fonte: PINHEIRO (2020).

FIGURA 6: Apresentação do site da feira do *campus* Senador Helvídio Nunes de Barros, que está sendo desenvolvida pela startup *Cerebrum*, ainda em fase de testes para implementação.

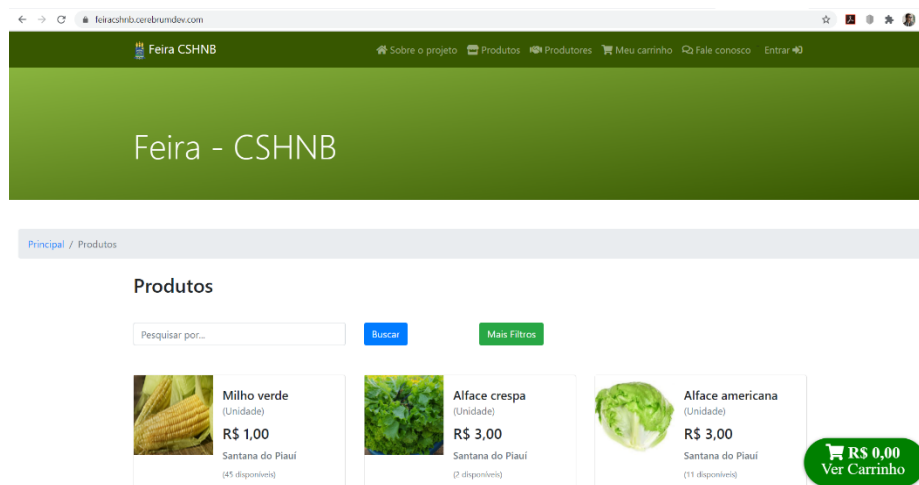

Fonte: PINHEIRO (2020).



MINISTÉRIO DA EDUCAÇÃO - MEC
UNIVERSIDADE FEDERAL DO PIAUÍ - UFPI
PRÓ-REITORIA DE EXTENSÃO E CULTURA - PREXC
COORDENADORIA DE
PROGRAMAS E CURSOS DE FORMAÇÃO
PROFISSIONAL E POLÍTICAS SOCIAIS - CFOPS



FIGURA 7: Perfil da feira do *campus* Senador Helvídio Nunes de Barros no Instagram.

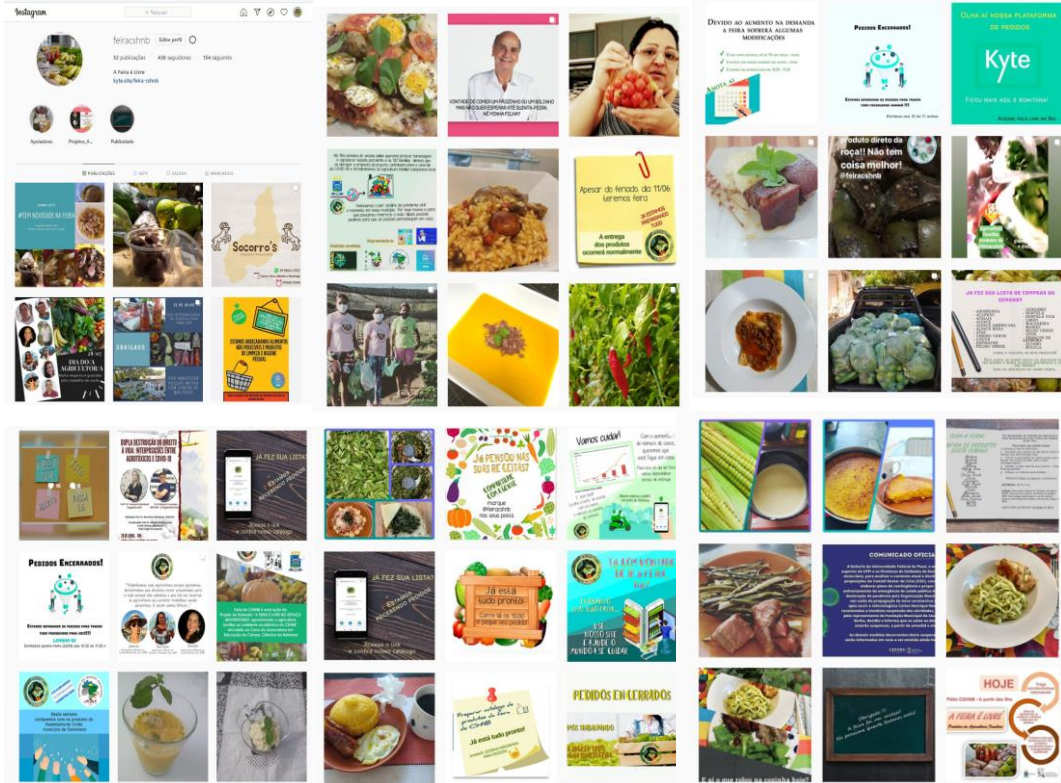

Fonte: PINHEIRO (2020).

FIGURA 8: Compartilhamentos de alguns clientes da feira do *campus* Senador Helvídio Nunes de Barros no Instagram, com destaque para o número de pessoas que visualizaram a postagem e que não necessariamente são seguidoras do perfil do projeto.

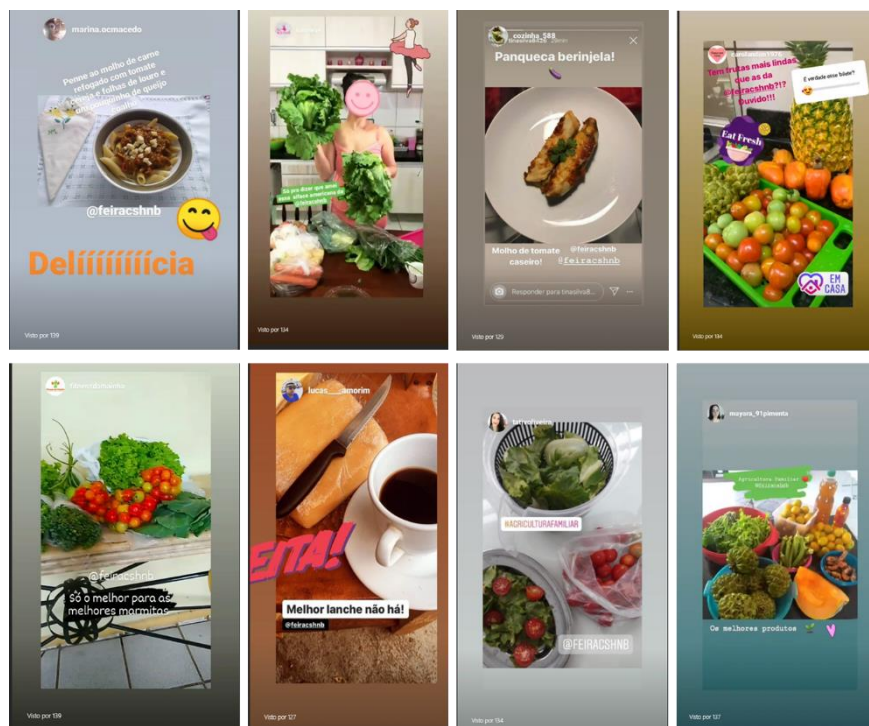

Fonte: PINHEIRO (2020).



MINISTÉRIO DA EDUCAÇÃO - MEC
UNIVERSIDADE FEDERAL DO PIAUÍ - UFPI
PRÓ-REITORIA DE EXTENSÃO E CULTURA - PREXC
COORDENADORIA DE
PROGRAMAS E CURSOS DE FORMAÇÃO
PROFISSIONAL E POLÍTICAS SOCIAIS - CFOPS



FIGURA 9: Grupo de WhatsApp para operacionalização do contato com os clientes da feira do *campus* Senador Helvídio Nunes de Barros no Instagram, com destaque para os administradores/as que são as coordenadoras do projeto, docente colaborador, discente colaborador e agricultoras parceiras.

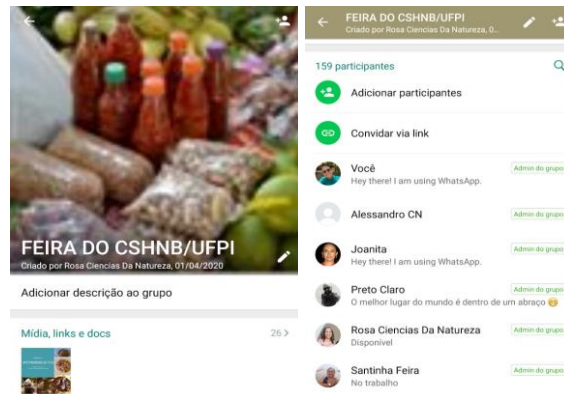

Fonte: PINHEIRO (2020).

FIGURA 10: Infográfico com a descrição de todas as etapas seguidas pela equipe da feira do *campus* Senador Helvídio Nunes de Barros para operacionalização das vendas *online*.



Fonte: PINHEIRO (2020).



MINISTÉRIO DA EDUCAÇÃO - MEC
UNIVERSIDADE FEDERAL DO PIAUÍ - UFPI
PRÓ-REITORIA DE EXTENSÃO E CULTURA - PREXC
COORDENADORIA DE
PROGRAMAS E CURSOS DE FORMAÇÃO
PROFISSIONAL E POLÍTICAS SOCIAIS - CFOPS



FIGURA 11: Etapa de colheita dos produtos pedidos no site da feira do *campus* Senador Helvídio Nunes de Barros.



Fonte: LIMA (2020).

FIGURA 12: Etapa do transporte dos produtos pedidos no site da feira do *campus* Senador Helvídio Nunes de Barros até o ponto de entrega.



Fonte: LIMA (2020) e CASTRO (2020).



MINISTÉRIO DA EDUCAÇÃO - MEC
UNIVERSIDADE FEDERAL DO PIAUÍ - UFPI
PRÓ-REITORIA DE EXTENSÃO E CULTURA - PREXC
COORDENADORIA DE
PROGRAMAS E CURSOS DE FORMAÇÃO
PROFISSIONAL E POLÍTICAS SOCIAIS - CFOPS



FIGURA 13: Etapa da organização do espaço para separação dos pedidos do site da feira do *campus* Senador Helvídio Nunes de Barros até o ponto de entrega.



Fonte: CASTRO (2020).

FIGURA 14: Etapa da separação dos pedidos do site da feira do *campus* Senador Helvídio Nunes de Barros e organização deles para entrega.



Fonte: CASTRO (2020).



MINISTÉRIO DA EDUCAÇÃO - MEC
UNIVERSIDADE FEDERAL DO PIAUÍ - UFPI
PRÓ-REITORIA DE EXTENSÃO E CULTURA - PREXC
COORDENADORIA DE
PROGRAMAS E CURSOS DE FORMAÇÃO
PROFISSIONAL E POLÍTICAS SOCIAIS - CFOPS



13. Equipe de Trabalho					
Nº	NOME	CPF	Instituição de Origem	Função ¹	Carga Horária (h)
1.	Tamaris Gimenez Pinheiro	000.724.391-06	UFPI/CSHNB	CG	8
2.	Daniela Rosa Alves da Silva Pereira	676.836.064-72	UFPI/CSHNB	CA	8
3.	Suzana Gomes Lopes	014.471.293-85	UFPI/CSHNB	DOV	2
4.	Edson Lourenço da Silva	580.689.421-20	UFPI <i>campus</i> Picos	OG	8
5.	Nice Mirele do Nascimento Macêdo	060.764.573-33	UFPI/CSHNB	DIV	4
6.	Alessandro Medeiro Evaristo	005.915.022-08	UFPI/CSHNB	DIV	8
7.	Fernanda Luz Costa	063.932.733-80	UFPI/CSHNB	DIV	2
8.	Emerson Santos Castro	058.836.613-78	UFPI/CSHNB	DIV	2
9.	Jonnison Lima Ferreira	033.440.333-28	Comunidade externa	OG	8
10.	Alexandre Ribeiro Cajazeira Ramos	06221347521	Comunidade externa	OG	8
11.	Ana Socorro Vieira	064.594.223-54	MIJARC - Piauí	OG	8
12.	Geni Vaudo Antonio Vieira	049.432.023-06	MIJARC - PIAUÍ	OG	8
13.	Joanita dos Santos Sousa	008.869.383-09	MIJARC - PIAUÍ	OG	8
14.	Maria dos Santos Lima	008.869.413-50	MIJARC - PIAUÍ	OG	8
15.	Maria Sandra de Lima	018.055.523-50	MIJARC - PIAUÍ	OG	8
16.	Zevaldo Antônio Vieira	022.627.403-99	MIJARC - PIAUÍ	OG	8
17.	Afonso Gilberto Galvão	876.122.083-34	MPA, Picos	OG	8
18.	Maria José da Costa	155.296.018-80	MPA, Picos	OG	8
19.	Clécio de Carvalho Abreu	042.981.213-21	Comunidade externa	OG	2
20.	Raylanny Maria de Oliveira Costa Leal	05779099324	Comunidade externa	OG	1
21.	José Diogo da Silva Flor	057.567.163-78	Comunidade externa	OG	2
22.	Milton José flor	776.095.573-15	Sindicato de Trabalhadores Rurais de Itainópolis	OG	2
23.	Maria do Socorro Ireneu Da Silva	991.506.203.63	Sindicato de Trabalhadores Rurais de Itainópolis	OG	2

¹ Coordenador geral (CG); Coordenador adjunto (CA); Organização (OG); Docente voluntário (DOV); Discente voluntário (DIV)

14. Informações adicionais:

Todas as ações propostas para a prestação de serviço foram contempladas nessas 23 semanas de trabalho ininterrupto, exceto a avaliação das ações junto aos clientes, tendo em vista que essa será realizada quando houver a abertura do *campus* para retomada das atividades presenciais.

Data do envio: 09/setembro/2020

Profa. Dra. Tamaris Gimenez Pinheiro
Coordenadora

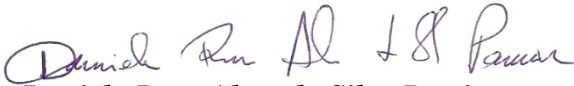
Daniela Rosa Alves da Silva Pereira
Coordenadora Adjunta