



FUNDAÇÃO OSVALDO CRUZ - FIOCRUZ
Chamada Pública para Apoio a Ações Emergenciais
junto às populações vulneráveis Covid-19

1º Relatório Técnico do Projeto

O Campo, a Favela, a Rua e a Baixada de Mãos Dadas
- A Rede Ecológica ampliando o acesso à Água e à Comida de Verdade –

Proponentes

AS-PTA (Rede Ecológica)

Co-Realizadores

MST

Assentamento Terra Prometida – Mulheres de Hydra e Coletivo Rua
Assentamentos Roseli Nunes e Terra da Paz - Cooperativa Alaíde Reis

CEM – Serra da Misericórdia - Penha

Coletivo Rua Solidária – Centro e Zona Norte

FAG – Fundação Angélica Goulart – Pedra de Guaratiba

SIM! Eu Sou do Meio – Belford Roxo

24 de Agosto de 2020

(início do projeto em 10 de Julho de 2020)





Sumário

1. Síntese do Projeto

Território de Incidência e Instituições Locais

Áreas Temáticas Abrangidas

Resumo da Ação

2. Quadro da Situação das Ações do Projeto em 24 de agosto

ANEXOS:

ANEXO 1 – RODA DE CONVERSA

ANEXO 2 – CESTAS AGROECOLÓGICAS NO CEM – SERRA DA MISERICÓRDIA

ANEXO 3 – CESTAS AGROECOLÓGICAS NA FAG – PEDRA DE GUARATIBA

ANEXO 4 – CESTAS AGROECOLÓGICAS NO SIM – BELFORD ROXO

ANEXO 5 – CESTAS AGROECOLÓGICAS NO COLETIVO RUA – CENTRO DO RIO DE JANEIRO.





1. Síntese do Projeto

Território de incidência e Instituições Locais e Co-realizadoras:

1. Favela Nova Jerusalém e Estradinha -Complexo da Penha – CEM
2. Centro Bairro Magalhães Bastos-Rio de Janeiro - COLETIVO RUA SOLIDÁRIA
3. Favelas do Piraquê, da Reta e adjacências na Pedra de Guaratiba-Zona Oeste do Rio – FAG – Fundação Angélica Goulart
4. Bairro Guaraciaba-Belford Roxo-Baixada Fluminense – SIM! EU SOU DO MEIO

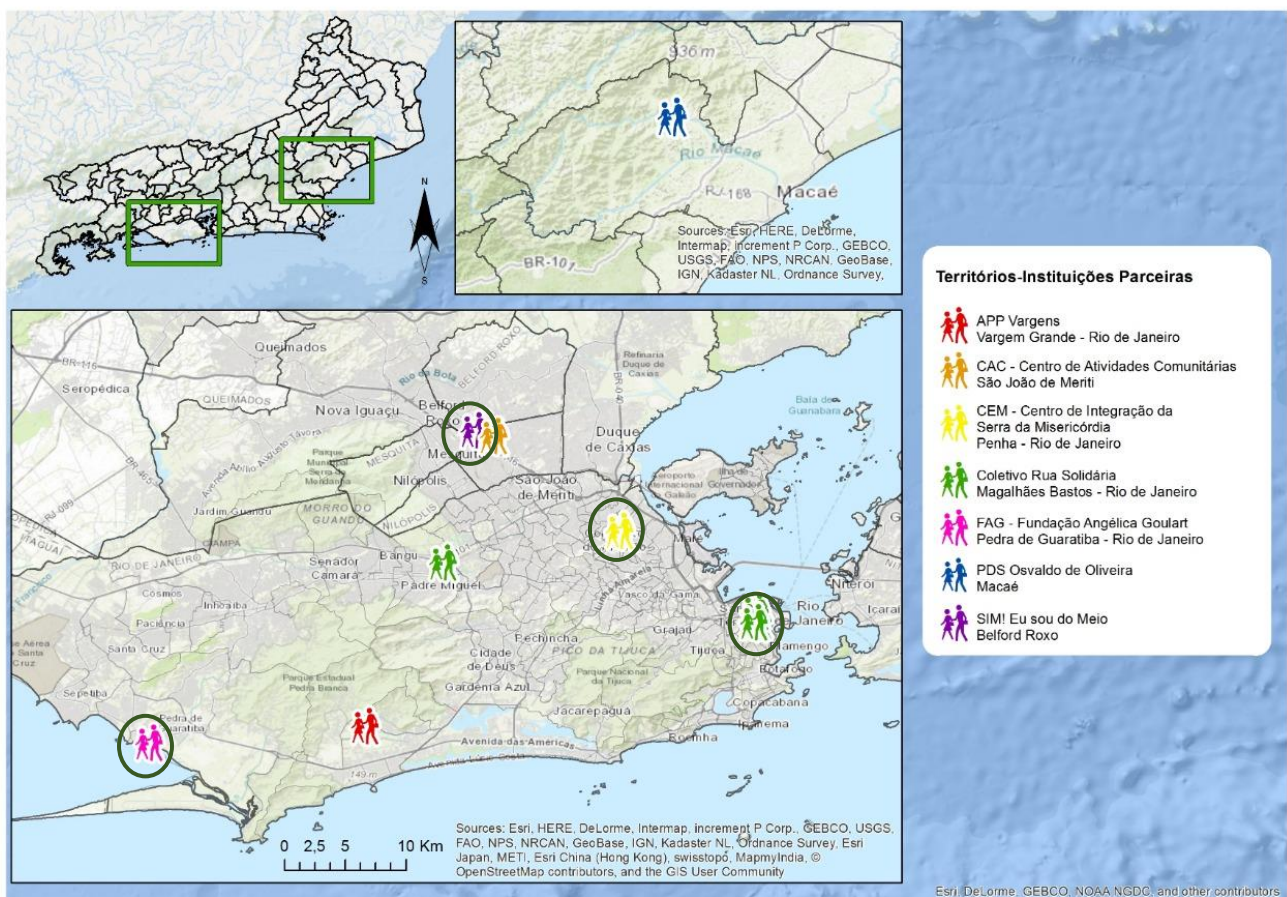

Os três territórios e instituições parceiras não assinalados com o círculo, pertencem a campanha que foi ampliada pela Rede Ecológica, a partir de outros financiadores e apoiadores.

Importante que se registre que os produtores agroecológicos que tem participado da Campanha como fornecedores, constituem a outra ponta de alcance do Projeto e por ele são



O CAMPO E A FAVELA DE MÃOS DADAS



beneficiados, na medida em que garantem o escoamento da sua produção, nesse período de Pandemia e suspensão ou redução das Feiras Agroecológicas.

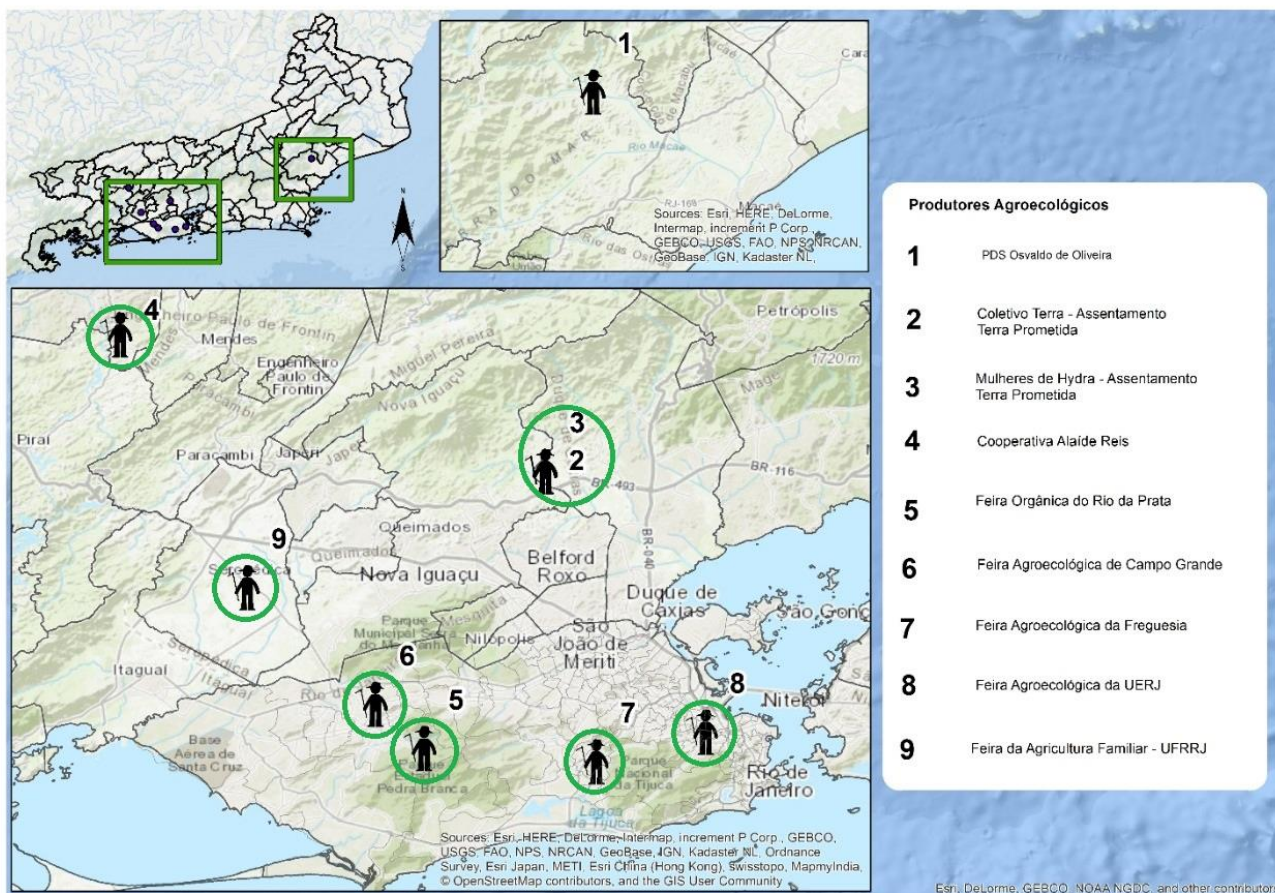

Área temática abrangida

Segurança Alimentar – Comunicação – Assistência a Grupos de Risco – Medidas de Afastamento e Higiene

Resumo da Ação

Atuar na **prevenção da COVID 19** e na **promoção da Segurança Alimentar**, a partir do fortalecimento da atuação de 4 instituições parceiras voltadas ao atendimento de populações vulneráveis da cidade do Rio de Janeiro e da Baixada Fluminense: - CEM-Serra da Misericórdia, Zona Norte; Coletivo Rua Solidária - Zona Oeste; Fundação Angélica Goulart - Pedra de Guaratiba- Zona Oeste e SIM! Sou do Meio - Belford Roxo, na Baixada Fluminense.





Para tanto, aplicar a expertise desenvolvida pela Rede Ecológica ao longo dos últimos 20 anos de unir a **produção agroecológica e familiar do Movimento dos Trabalhadores Sem Terra aos consumidores da cidade** e, dessa forma:

1. enriquecer com alimentos frescos as cestas doadas às família;
2. promover o **acesso a água potável**;
3. incentivar **as iniciativas de agricultura urbana em desenvolvimento**;
4. atuar diretamente **na campanha de informação e prevenção do Corona Vírus** e na **promoção da Soberania Alimentar**;
5. fornecer máscaras e produtos de limpeza e higiene.

Data do depósito do recurso/início do projeto: 10 de julho de 2020





QUADRO
Situação do Projeto O Campo, a Favela, a Rua e a
Baixada de Mãos Dadas em 24 de Agosto de 2020



O CAMPO É A FAVELA DE MÃOS DADAS



Estágio das Ações do Projeto			
Ação	Território/Instituição Local	Situação	Próximas Ações
1. Cestas Agroecológicas	Todos os Territórios	Participação da RODA DE CONVERSA - Experiências e desafios para a Comida de Verdade e Soberania Alimentar nas Periferias: Qual o Papel da Cozinha? (ANEXO 1)	Faltam entregas 3, 4 e 5
	CEM - Serra da Misericórdia	recebimento 1 e 2 de 5 entregas de 20 Cestas Agroecológicas - nos dias	Faltam entregas 3, 4 e 5
	FAG - Pedra de Guaratiba	recebimento 1 e 2 de 5 entregas de 20 Cestas Agroecológicas - nos dias	Faltam entregas 3, 4 e 5
	SIM! Eu sou do Meio - Belford Roxo	recebimento 1 e 2 de 5 entregas de 20 Cestas Agroecológicas - nos dias	Faltam entregas 3, 4 e 5
	Coletivo Rua Solidária	recebimento de 3 das 12 entregas previstas de 10 Cestas Agroecológicas	Faltam 9 entregas
	CEM - Serra da Misericórdia	Construção da Cisterna e Doação de 12 Filtros de Barro - ambos em processo de cotação e compra, junto ao financeiro da AS PTA	Finalização do processo de cotação, compra e entrega dos materiais de construção e dos filtros.
	FAG - Pedra de Guaratiba	idem para filtros de barro (percebemos que houve um aumento de 100% no valor do filtro de barro (!) estamos buscando melhor preço.	idem sobre os filtros de barro
	SIM! Eu sou do Meio - Belford Roxo	idem anterior.	idem sobre os filtros de barro
	Coletivo Rua Solidária	3 filtros AQUALAR (mais adequado ao fornecimento de água potável aos Moradores de Rua) aguardando o recebimento do fornecedor.	Entrega dos 03 filtros Aqualar
3. Agricultura Urbana	CEM - Serra da Misericórdia	Os kits que contem 2 vasos de tecido, kit de ferramentas e mudas e sementes estão em processo de cotação e pagamento aos fornecedores. A previsão é a distribuição de 10 kits da Agricultura Urbana no final de setembro.	entrega prevista para setembro
	FAG - Pedra de Guaratiba	idem anterior.	entrega prevista para setembro

O CAMPO E A FAVELA DE MÃOS DADAS



4	Campanha de Comunicação e prevenção do Corona Virus e Soberania Alimentar	CEM - Serra da Misericórdia	Tem sido disparados por Whatsapp material sobre a prevenção ao COVID, mas o principal avanço foi a introdução ao projeto do trabalho de jovens comunicadores locais, dois jovens por território. Por enquanto seu principal trabalho foi o do Registro Fotográfico e a realização de entrevistas. Nos próximos meses, munidos do material gráfico previsto pelo projeto, esses jovens nos ajudarão a espalhar as informações sobre a prevenção ao Corona Virus e a Soberania Alimentar (de onde vem os produtos agroecológicos da cesta, o que fazer com eles - receitas - e Agricultura Urbana, o incentivo a plantar nos quintais.	Os materiais gráficos são: cartazes Fiocruz SE LIGA NO CORONA, 1 faixa por território - SE LIGA NO CORONA QUE ELE AINDA ESTÁ ENTRE A GENTE, cartilhas de agricultura urbana, cartilha como cuidar da sua máscara, cartilha como cuidar do seu filtro de barro, folder - o que tem na sua cesta/receita.
		FAG - Pedra de Guaratiba		
		SIM! Eu sou do Meio - Belford Roxo		
		Coletivo Rua Solidária		
5.	fornecer máscaras e produtos de limpeza e higiene	CEM - Serra da Misericórdia	máscaras em confecção e produtos de limpeza e higiene já entregues nos territórios.	previsão é que a entrega das máscaras e dos kits seja realizada na próxima entrega.
		FAG - Pedra de Guaratiba		
		SIM! Eu sou do Meio - Belford Roxo		
		Coletivo Rua Solidária		



ANEXO 1 – RODA DE CONVERSA

Clique nas imagens acima e assista o vídeo no Canal de Youtube da Rede Ecológica. Ali está a versão completa da Roda de Conversa, assim como a contribuição da Ana Santos do CEM – Serra da Misericórdia.

RODA DE CONVERSA
EXPERIÊNCIAS E DESAFIOS PARA A COMIDA DE VERDADE E SOBERANIA ALIMENTAR NAS PERIFERIAS: QUAL O PAPEL DA COZINHA?

12 DE AGOSTO, 4ª FEIRA, 18H

Acesse o Canal de Youtube da Rede Ecológica

MODERAÇÃO
Denise Gonçalves (Rede Sumá-Itaipava, que já foi núcleo da Rede Ecológica)

ABERTURA
Bibi Cintrão (Núcleo Santa Teresa - Rede Ecológica)

EXPERIÊNCIAS
CAC-Centro de Atividades Comunitárias de São João de Meriti:
Beth Bessa (Núcleo Grajaú - Rede Ecológica)
CEM-Centro de Integração na Serra da Misericórdia:
Ana Santos (CEM e Núcleo Grajaú/Rede Ecológica)
Coletivo de Mulheres Hydras do Terra: Juliana Wu
(MST-Assentamento Terra Prometida)

SUPORTE TÉCNICO
Luisa Mushu (AS-PTA)

Patrocínio: [Logos of various organizations]

Realização: [Logos of various organizations]

RODA DE CONVERSA
EXPERIÊNCIAS E DESAFIOS PARA A COMIDA DE VERDADE E SOBERANIA ALIMENTAR NAS PERIFERIAS: QUAL O PAPEL DA COZINHA?

12 DE AGOSTO, 4ª FEIRA, 18H

Acesse o Canal de Youtube da Rede Ecológica

1:58:55

Roda de Conversa:Experiências e...

12:36

Ana Santos - CEM





ANEXO 2 – CESTAS AGROECOLÓGICAS NO CEM

Foram realizadas 2 entregas de 5 previstas pelo projeto nos **dias 8 e 22 de agosto sábado**.

Na Serra da Misericórdia, o CEM optou por fazer a distribuição em formato de Feira às famílias cadastradas e não no formato “cestas”. Empenhado em projeto que envolve o aprendizado da Agricultura Urbana e a autonomia das famílias envolvidas, o CEM entendeu que esse formato, respeita mais as diferentes configurações familiares, umas mais numerosas outras não, o direito da escolha, o aprendizado na medida da escolha dos alimentos, o menor desperdício.

Veja relatos de Cosme Henrique Gomes (produtor) e da Ana (CEM).



O CAMPO E A FAVELA DE MÃOS DADAS

Rede Ecológica

Ana Santos do CEM ao Cosme Henrique Gomes do Coletivo Terra - Assentamento Terra Prometida



A entrega foi realizada pelo Coletivo Terra (Assentamento Terra Prometida)



O CAMPO E A FAVELA DE MÃOS DADAS



O CAMPO E A FAVELA DE MÃOS DADAS





ANEXO 3 – CESTAS AGROECOLÓGICAS NA FAG – Pedra de Guaratiba

Foram realizadas 2 das 5 entregas previstas de cestas agroecológicas à FAG – nos dias 30 de julho e no dia 13 de agosto.

Já tem 30 anos que a Fundação trabalha pelos direitos sociais das crianças, jovens e adultos mais vulneráveis de Guaratiba. É um trabalho permanente e de longo prazo. Antiga Fundação Xuxa Meneguel, a FAG-Fundação Angélica Goulart conta com excelente estrutura física e anos de trabalho voltado à Comunicação não violenta e à educação de crianças e jovens.

Por esse motivo, nesse período de Pandemia foi procurada por algumas instituições para a distribuição de alimentos. Dessa forma, a FAG distribui, além das **20 cestas proporcionadas pelo projeto**, outras 330 cestas a cada quinzena. Já foram realizadas **2 entregas de 20 cestas**. A FAG está sendo atendida pelo produtores familiares locais que costumam comercializar nas feiras

As cestas distribuídas pela FAG tem algumas particularidades:

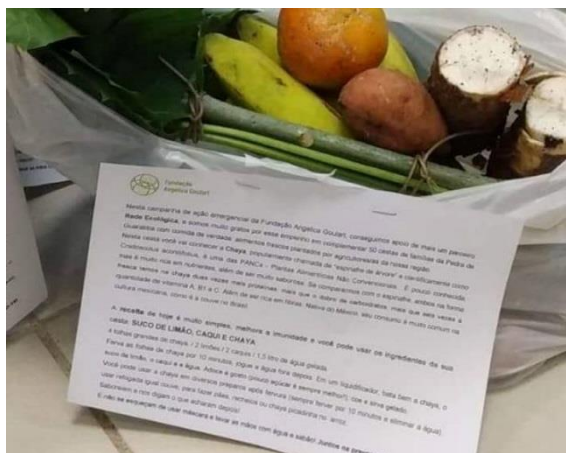

- depois das primeiras entregas, percebeu-se o excesso de plástico e compramos cestas retornáveis que são higienizadas pela equipe da FAG com a ajuda das famílias cadastradas;
- as cestas são compostas sempre por PANCS como a Chaya (foto), plantadas nos quintais pelo projeto de Agricultura Urbana que desenvolvem;
- para orientar o uso das PANCS no dia a dia, as cestas da FAG são acompanhadas por diferentes receitas e de uma boa conversa na entrega das cestas (nas fotos abaixo é Ana Paula, a coordenadora da FAG quem faz as entregas e as recomendações);

- Para evitar aglomeração a FAG agenda com cada família o horário para pegar as cestas.



O CAMPO E A FAVELA DE MÃOS DADAS



O CAMPO E A FAYELA DE MÃOS DADAS



Segue entrevista realizada pela **jovem comunicadora comunitária Vitória Pereira** junto a um dos gestores, **Paulo Monteiro e Ana Paula (FAG)** – clique na imagem para assistir o vídeo.





ANEXO 3 – CESTAS AGROECOLÓGICAS NO SIM! EU SOU DO MEIO – Belford Roxo

Foram realizadas 2 das 5 entregas previstas de cestas agroecológicas ao SIM! EU SOU DO MEIO em Belford Roxo – nos dias 06 e 20 de agosto.

No primeiro encontro, as produtoras do coletivo Mulheres de Hydra do Assentamento Terra Prometida, fizeram uma apresentação do seu trabalho como agricultoras assentadas pelo MST, falaram sobre o sistema de produção agroecológica e apresentaram as PANCs e temperos não convencionais que trouxeram.



O CAMPO E A FAVELA DE MÃOS DADAS



Segue entrevista realizada pelo Jovem Comunicador, **Tiago** (que aparece na próxima foto, com a máscara preta) a **Débora Silva**, coordenadora do **SIM! Eu sou do Meio**.



Entrevista com Débora Silva do Sim Eu Sou do Meio

O Campo e a Favela de Mãos Dadas • 8 / 8



O CAMPO É A FAVELA DE MÃOS DADAS



A equipe de voluntários do SIM! Organiza as 20 cestas nas sacolas retornáveis trazidas e higienizadas pelas famílias cadastradas que, no horário combinado, se dirigem ao SIM! Para retirá-las.



O CAMPO E A FAYELA DE MÃOS DADAS



O CAMPO E A FAVELA DE MÃOS DADAS



O CAMPO E A FAVELA DE MÃOS DADAS



O CAMPO E A FAVELA DE MÃOS DADAS



ANEXO 3 – CESTAS AGROECOLÓGICAS para o COLETIVO RUA

Foram realizadas 3 das 12 entregas de 10 cestas para o Coletivo Rua Solidária, nos dias 08, 15 e 22 de agosto. O diferencial, aqui, é que os produtos agroecológicos são a matéria prima das quentinhas distribuídas na rua dos Inválidos principalmente.

Um procedimento importante adotado é a higienização das mãos daqueles que estão na fila, com álcool gel.



O CAMPO E A FAVELA DE MÃOS DADAS



Coordenado por Vânia do projeto Juntando Cacos, o Coletivo Rua Solidária conta com outros apoios. A inclusão de agroecológicos aumentou e diversificou a qualidade nutricional das quentinhas, além de ter garantido a sobremesa in natura que tem recebido muitos agradecimentos.

Veja sequência de fotos e vídeos do resultado da primeira entrega, no dia 09 de agosto na Praça Tiradentes:



O CAMPO E A FAVELA DE MÃOS DADAS

